Alturas Telco II

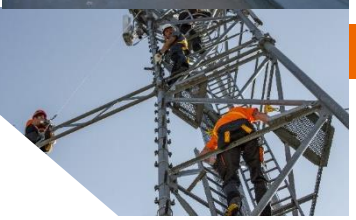

OBJETIVOS

- Conocer los riesgos y las medidas preventivas de los trabajos en altura, así como los procedimientos de trabajo y el uso de los EPI
- Trabajos de cableado (independientemente del portador, ya sea fibra, cobre, coaxial, etc..) y en equipos situados en altura.

DIRIGIDO A

- Cualquier trabajador del sector de las telecomunicaciones expuesto a riesgo de caída de altura que realice trabajos en torres de antena, mástiles y cubiertas sin protección.

SE REQUIERE

- Ser mayor de edad.
- Será responsabilidad del alumno acceder al curso en las adecuadas condiciones psicofísicas necesarias y suficientes.
- Comprender el idioma correctamente.

DATOS INSCRIPCIÓN

- Datos completos de la empresa contratante
- Nombre, apellidos y DNI del alumno.

MEDIOS DIDÁCTICOS

- Manual técnico
- Préstamo de EPI en caso necesario.
- Posibilidad de uso de unidad móvil

EVALUACIÓN

- Cuestionario teórico.
- Ejercicios prácticos.
- Diploma de aprovechamiento

MODALIDAD

- 100% presencial.

DURACIÓN

- 2 jornadas (16 horas)
- Reciclaje 1 jornada (7 h)

TARIFA

- Consultar.

GRUPO

- 6 alumnos por instructor

El siguiente programa es personalizable dependiendo de la situación y necesidades del cliente.

Se recomienda la realización de un reciclaje cada 3 años.

TEORÍA

BLOQUE COMÚN TELCO I Y TELCO II

Introducción.
Normativa y legislación.
Física de la caída.
Equipos de protección individual.
Sistemas de protección de caídas.
Dispositivos de anclaje.
Izado manual de cargas.
Actuación ante un accidente.

BLOQUE ESPECÍFICO TELCO II

Equipos de protección individual.
Dispositivos de anclaje.
Identificación de riesgos.
Izado manual de cargas.
Actuación ante un accidente.

PRÁCTICA

Equipos de Protección Individual.
Ajustes, colocación y uso.

Sistemas de protección de caídas.
Selección y uso adecuado de los sistemas anticaídas.

Dispositivos de anclaje.

Izado manual de cargas.

MODULOS COMPLENTARIOS

- Rescate de una persona suspendida.